

CARTA DE COLORES



**MORCEMCRIL<sup>®</sup>**

Morteros Acrílicos Decorativos



# Morcemcrl® / Siloxano / Flexible / Silicona / Active / Fondo Morcemcrl® Morcemcrl® Silicato/ Fondo Morcemcrl® Silicato



Blanco 100

FLEXIBLE



Blanco roto 510



Nácar 055



Albero 175



Coral suave 035

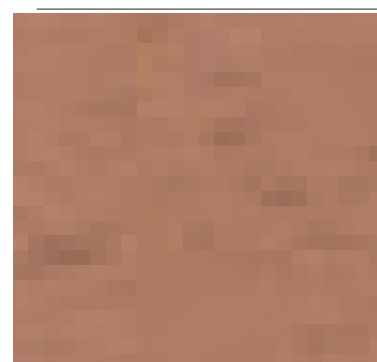

Ladrillo Especial 151



Piedra Especial 229



Beige Especial 212



Roble Especial 101

## Morcemcrl® Mosaico



Blanco 000

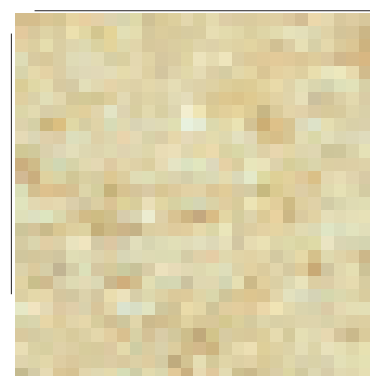

Marfil 010



Amarillo 015

\* Los colores que aparecen son orientativos, puede haber variaciones por limitaciones técnicas.

● Los colores marcados con punto rojo, no son recomendados para ser colocados sobre los Sistemas de Aislamiento Térmico Exterior (SATE/ETICS).

● Los colores marcado con punto azul no se pueden reproducir en Morcemcrl Silicato.



Marfil 015



Marfil 130

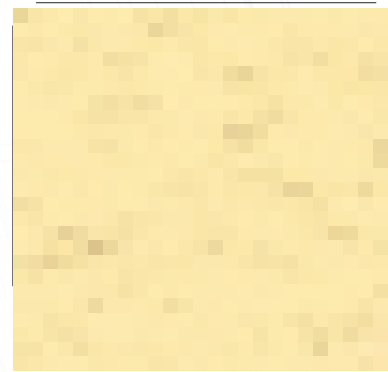

Tostado 023



● Teja Especial 118



Tierra 115

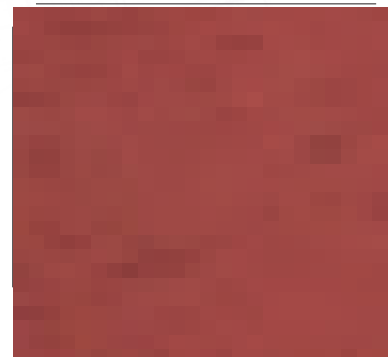

● Rojo Especial 601



Verde Especial 350



● ● Pino Especial 351



Perla 302

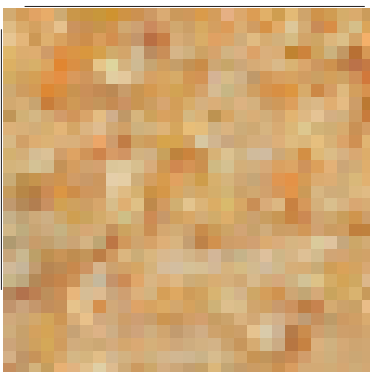

Rosa 030

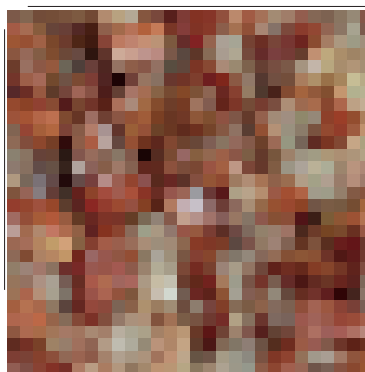

Rojo 040

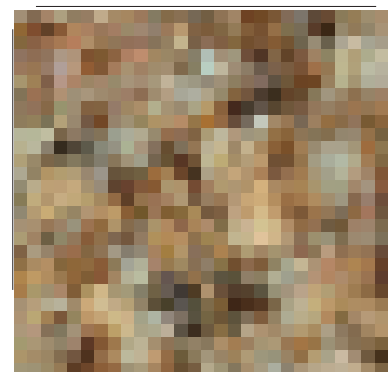

Madera 050

# Gama



Marfil medio 017



Tierra 031



Gamuza Especial 425



● ● Rojo 600

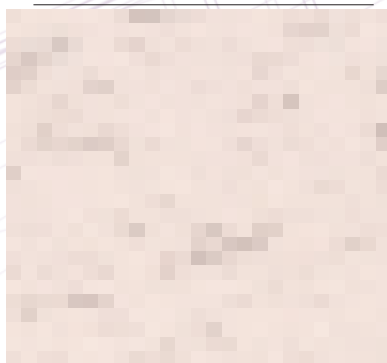

Tierra 060



Arena Especial 146



Gris Especial 300

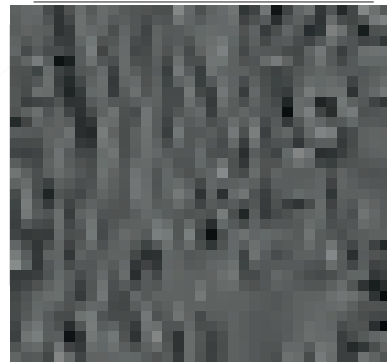

Gris Especial 442

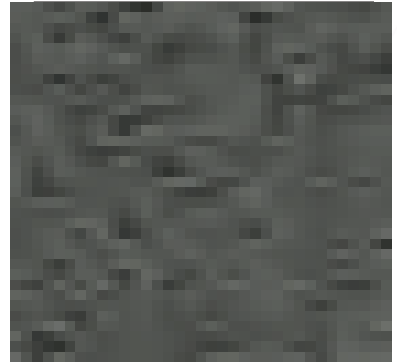

Gris Especial 552

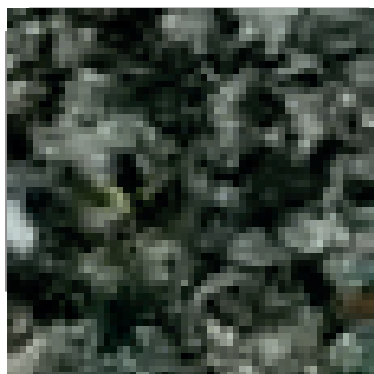

Verde 060



Gris 070



Nevada 085

# Morcecmeril®



### Morcemcrl® Silicona

#### Revestimiento sintético siliconado

Revestimiento sintético-mineral con resina de silicona para la impermeabilización y decoración de fachadas.

Elevada impermeabilidad y elevada traspirabilidad.

Revestimiento decorativo para el Sistema TRADITERM (SATE / ETICS).



### Morcemcrl® Flexible

#### Revestimiento sintético-mineral elástico

Revestimiento sintético mineral para la impermeabilización de fachadas con propiedades elásticas. Ideal para la rehabilitación de fachadas.

Revestimiento decorativo para el Sistema TRADITERM (SATE / ETICS).



### Morcemcrl® Siloxano

#### Revestimiento sintético-mineral hidrorepelente

Revestimiento sintético mineral al siloxano para la impermeabilización y decoración de fachadas. Hidrorepelente y gran resistencia a la suciedad.

Revestimiento decorativo para el Sistema TRADITERM (SATE / ETICS).



### Morcemcrl® Active

#### Revestimiento fotocatalítico siliconado

Revestimiento con actividad fotocatalítica listo al uso para la impermeabilización, protección y decoración de todo tipo de fachadas e interiores.

Revestimiento decorativo para el sistema de aislamiento térmico exterior TRADITERM® (SATE/ETICS).



### Morcemcrl® Revestimiento sintético-mineral

Revestimiento sintético mineral para la impermeabilización y decoración de fachadas.

Revestimiento decorativo para el Sistema TRADITERM (SATE / ETICS).



### Morcemcrl® Mosaico

#### Revestimiento sintético-mineral con acabado pétreo

Revestimiento sintético mineral para la impermeabilización y decoración de todo tipo de fachadas.

Especialmente diseñado para el refuerzo de zócalos en el Sistema TRADITERM (SATE / ETICS). Acabado pétreo.



### Fondo Morcemcrl® Fondo de coloración para mortero acrílico

Imprimación de resinas sintéticas, previa a cualquiera de los acabados decorativos de la GAMA MORCEMCRIL.



### Morcemcrl® Silicato Revestimiento sintético-mineral

Revestimiento sintético-mineral para la impermeabilización y decoración de paramentos verticales sobre todo tipo de fachadas e interiores. Revestimiento decorativo en los Sistemas de Aislamiento Térmico Exterior TRADITERM (SATE/ETICS).



### Fondo Morcemcrl® Silicato

#### Pintura de fondo para mortero al silicato

Sellador basado en emulsión de silicato de alta calidad, indicado como base para la posterior aplicación de MORCEMCRIL SILICATO. Mejora la adherencia, facilita la aplicación, homogeniza la absorción del soporte y da una cubrición inicial.

Para más información consulte la fichas técnicas y la gama completa en [www.grupopuma.com](http://www.grupopuma.com)

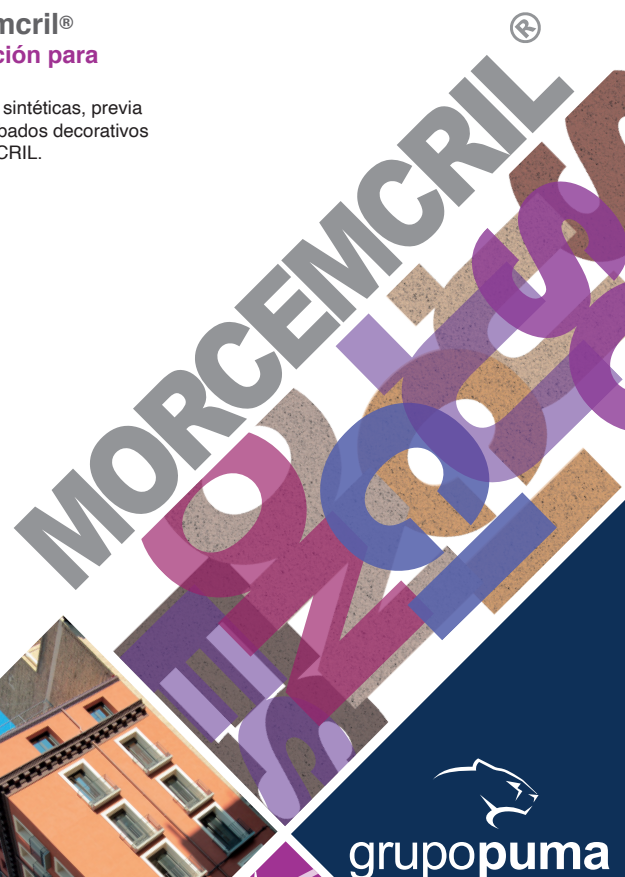



Teléfono de atención al cliente  
**957 10 22 10**

www.grupopuma.com  
grupopuma@grupopuma.com



## ESPAÑA

### ALBACETE

Pol. Ind. "B" Garysol, C/ Chopo - parcela 26  
02110 LA GINETA (ALBACETE)  
T. +34 967 27 54 58

### ALICANTE

Pol. Ind. Tres Hermanas, C/ Canteros  
parcelas 3 y 5 - 03680 ASPE (ALICANTE)  
T. +34 965 49 56 31

### ALMERÍA

Ctra. Viator km. 1,5  
04120 LA CAÑADA (ALMERÍA)  
T. +34 950 29 09 12

### ASTURIAS

C/ Chopera, 15  
33920 RIAÑO I-LANGREO (ASTURIAS)  
T. +34 98 567 37 11

### BARCELONA

Pol. Ind. Domenys II, C/ Enología, 15  
08720 VILAFRANCA DEL PENEDÈS  
(BARCELONA)  
T. +34 93 890 41 88

### CÁDIZ

Pol. Ind. Zabala, C/ Velero, s/n  
11300 LA LÍNEA DE LA CONCEPCIÓN (CÁDIZ)  
T. +34 956 64 51 58

### CÓRDOBA

Avda. Agrupación Córdoba, 17  
14014 CÓRDOBA  
T. +34 957 26 62 01

### GRAN CANARIA

Pol. Ind. Arinaga, C/ Las Mimosas, 128  
35119 AGÜIMES (GRAN CANARIA)  
T. +34 928 18 81 49

### GRANADA

Pol. Ind. El Juncaril, C/ Monachil, parcelas 74-75  
18210 PELIGROS (GRANADA)  
T. +34 958 46 77 68

### MADRID

Pol. Ind. El Guijar, Avda. El Guijar, 37  
28500 ARGANDA DEL REY (MADRID)  
T. +34 91 870 47 81 - F.+34 91 871 15 27

### MÁLAGA

Pol. Ind. Trévez, C/ Conrado del Campo, 2  
29590 CAMPANILLAS (MÁLAGA)  
T. +34 952 35 47 00

### MALLORCA

Ses Brodadores nº 6  
07320 SANTA MARIA DEL CAMÍ (MALLORCA)  
T. +34 971 62 06 32

### MURCIA

Pol. Ind. Base 2000. Avda. no 3 manzana 13  
Apartado 448. 30564 LORQUI (MURCIA)  
T. +34 968 67 63 70

### PONTEVEDRA

Ctra. Caldas-Villagarcía, km 2,2  
36650 CALDAS DE REIS (PONTEVEDRA)  
T. +34 986 53 03 67

### SEVILLA

Pol. Ind. Megapark. Av. Bulevar Agustín Núñez  
Llano, 20 A.SEN2  
41703 Dos Hermanas (SEVILLA)  
T. +34 954 69 13 51

### TENERIFE

Pol. Ind. San Isidro, C/ Juan de la Cierva, 8  
38109 EL ROSARIO (TENERIFE)  
T. +34 922 62 47 51

### VALENCIA

Pol. Ind. La Pahilla, C/ Peñas Albas, parcela 49  
46370 CHIVA (VALENCIA)  
T. +34 962 52 41 31

### VALLADOLID

Pol. Ind. La Mora, C/ Las Acacias, parcelas 13-4  
47193 LA CISTERNIGA (VALLADOLID)  
T. +34 983 40 22 79

### ZARAGOZA

Pol. Ind. Los Leones, C/ Principal, parcela K-2  
50298 PINSEQUE (ZARAGOZA)

## FRANCIA

### NIMES

L'Atrium. 100 Route de Nîmes  
30132 CAISSARGUES (NIMES)  
T. +33 (0)4 66 05 50 27

## PORTUGAL

### LISBOA

Fornos de Cima - Calhandriz 2615  
641 ALVERCA (LISBOA)  
T. +35 121 958 73 60

### PORTO

Lote 2a - Lot. Ind. Mun. Fontiscos  
Ap. 79. 4784-909 SANTO TIRSO (PORTO)  
T. +35 125 283 37 50

## ARGELIA

### SIDI-BEL-ABBÈS

Zone industrielle, ilot 214, N° 27  
Sidi-Bel-Abbès

### CONSTANTINE

Zone industrielle El Tarf, Ben Badis, El Khroub,  
Constantine  
T. +213 (0) 560 18 31 64 / +213 (0) 560 19 71 67  
info@grupopuma-dz.com

### BOUIRA

Zone industrielle sidi khaled, ilot 07, Oued El Berdi,  
Bouira

## MARRUECOS

### CASABLANCA

Extension de la zone industrielle  
de Had Soualem, Berra 4  
26400 Had Soualem - Casablanca  
T. +212 662 335 909  
maroc@grupopuma.com

## COSTA RICA

### GUANACASTE

Nicoya, 400 m Sureste del Cruce de  
Nicoya - Santa Cruz  
Guanacaste  
T. +(506) 6280-5622

### SAN JOSÉ

La Uruca, San José, avenida 41,  
entre calle 40A y callen 32.  
San José  
T. +(506) 6052-8747 / +(506) 6392-2874  
costarica@grupopuma.com

## INDIA

### MUMBAI

Production Center: Plot no: SP1-263 Kishangarh  
Phase VI Ajmer, Rajasthan 305 802  
Head office: Regent Chambers, Mumbai,  
Maharashtra, 400 021  
T. 1800 22 5502

## COLOMBIA

### BOGOTÁ

Km 2 Vía Briceño - Zipaquirá, Parque Industrial  
Tibitoc Bodega 21, Tocancipá - Cundinamarca  
caribe@grupopuma.com

### BARRANQUILLA

Calle 30 # 10 - 234, Parque Industrial Saturno  
Bodega 31, Barranquilla - Atlántico  
caribe@grupopuma.com

### CALI

Carrera 31 # 10 - 241,  
Zona Industrial Arroyohondo,  
Yumbo - Valle del Cauca  
caribe@grupopuma.com

## EMIRATOS ÁRABES

### DUBAI

Dubai Investment Park - 2, Plot Number 597-425  
P.O. Box 120657.  
DUBAI, UAE  
T. +971 4 8849880